



Hostelería
de Valladolid
ASOCIACIÓN PROVINCIAL DE EMPRESARIOS

RUTAS DE TAPEO
POR VALLADOLID
y provincia

SEDET
Tapeos

valladolid





es sabio

va a recomendar un gran vino



GRUPO YLLERA
www.grupoyllera.com

la sabia elección



presentación

En los últimos años Valladolid ha tomado un auge gastronómico que la hace estar en vanguardia de los pinchos y las tapas en el ámbito nacional. El Concurso Provincial de Pinchos, que ya ha celebrado su décimo aniversario; el Campeonato Nacional de Pinchos y Tapas, en su cuarta edición, o la Feria de Día, evento central de las Ferias y Fiestas de la Virgen de San Lorenzo, así lo demuestran.

Vallatapas pretende ser esa guía, para el visitante y el vecino, en dónde se refleje la especialidad de cada uno de los establecimientos de la provincia que participan en esta iniciativa. Las rutas gastronómicas se han organizado por las zonas más representativas de la ciudad y se han agrupado las localidades por su proximidad. Todas ellas se completan con una breve información turística. Desde estas líneas sólo nos resta desear que disfruten de Valladolid y de su gastronomía. Buen provecho.

índice

Plaza Mayor y Alrededores	2	Zona Periférica	44
Paseo de Zorrilla	14	Ruta Duero-Esgueva	46
Universidad y Plaza Circular ...	22	Ruta de Tierra de Pinares	52
San Miguel y San Pablo	32	Ruta de Torozos	56
Plaza de España	38	Dormir en Valladolid	62



Plaza Mayor y Alrededores

www.vallatapas.es

La Plaza Mayor, tras el grave incendio sufrido en el año 1561 fue reconstruida, convirtiéndose en un hito de la arquitectura barroca española, cerrada y soportalada es, desde entonces, lugar de encuentro y de celebración de multitud de eventos de la ciudad. En ella se encuentra el edificio del Ayuntamiento de la ciudad, construido en 1908, sustituyendo al anteriormente existente del s. XVI, según proyecto de Juan de Herrera. Detrás, se encuentran

El Monasterio y la Iglesia de San Benito, se yerguen sobre el solar del antiguo Alcazarejo y la muralla medievales, en la actualidad cada uno de sus tres patios arquitectónicos albergan, entre otros espacios, el Patio Herreriano o Museo de Arte Contemporáneo de Valladolid. A su lado, el Mercado del Val, uno de los tres mercados de hierro cubiertos de la ciudad, construido en 1878. Zona comercial y de ocio, por excelencia de la ciudad, una de sus zonas de bares y pubs de copas más transitada es la situada en torno a las Plazas de Coca y la de Martí y Monsó y la calle Calixto Fernández de la Torre, que acaba desembocando en la misma Plaza Mayor.



4 La Teja

Pza. Martí y Monsó, s/n
Tel.: 983 332 742



Teja con Fritos Variados

MENÚ DE TAPAS

Ancas de Rana · Canapés Variados · Bacalao · Bonito · Morcilla

5 Monsó Uno

Pza. Martí y Monsó



**Salteado de Boletus
y Virutas de Cecina**

MENÚ DE TAPAS

Bacalao con Tomate Confitado y Crujiente de Ajo

6 Taberna Cascajares

Pza. Martí y Monsó, 1
Tel.: 983 374 258



Pechuguito

MENÚ DE TAPAS

Croquemonsieur · Crostón de Champiñón
Trigueros Caramelizado

7 Gambrinus

Pza. Poniente, 3
Tel.: 983 330 011



Tosta del Poniente

8 Ceyjo

C/ José Antonio Primo de Rivera, 3
Tel.: 983 330 048



Croquetas de Huevo

MENÚ DE TAPAS

Croquetas de Bacalao · Ceyjo Salado
Ceyjo Dulce · Caracoles · Tapas de Cocina

9 Zamora

C/ Correos, 5
Tel.: 983 330 071



Patatas Bravas

MENÚ DE TAPAS

Champiñón con Jamón · Brocheta de Verduras Escabechadas
Chipirón Frito · Croqueta de Bacalao

10 **La Mina**

C/ Correos, 7
Tel.: 983 333 008



Gratinado de Bacalao

MENÚ DE TAPAS

Hojaldre de Foie y Manzana · Canapé de Morcón

11 **La Manduca**

C/ Correos, 3
Tel.: 983 371 886



Tartaleta Marinera

MENÚ DE TAPAS

Bacalao Ahumado · Foie con Queso y Almendras · Picón · Gulas y Gambas

12 **Vinotinto**

C/ Campanas, 4
Tel.: 983 342 291



Arroz a la Zamorana

MENÚ DE TAPAS

Canapé de Morcilla · Luisito · Tortilla de Bacalao
Huevos Matanceros · Provolone · Ibéricos

13 **Taberna El Pozo**

C/ Campanas, 2
Tel.: 983 334 681



Bocadito de Jamón de Bellota

MENÚ DE TAPAS

Mollejas de Lechazo · Jamón de Bellota · Chuletillas de Lechazo

14 **El Buen Tapeo de Bimi**

C/ Correos, 4
Tel.: 983 334 566

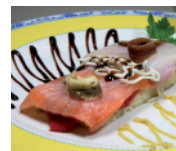

Matrimonio

MENÚ DE TAPAS

Huevos Rotos · Revueltos · Montaditos · Sepia · Lacón · Setas

15 **El Corcho**

C/ Correos, 2
Tel.: 983 330 861



Croqueta de Jamón Ibérico

MENÚ DE TAPAS

Tajada de Bacalao · Tostada de Gambas
Tosta de Berenjena y Bacalao · Tostada de Jamón

16 La Balconada

C/ Correos, 3
Tel.: 983 342 114



Solomillo Almodrote

MENÚ DE TAPAS

Sopita de Ajo o Gazpachito · Jamón con Croquetas
Revuelto Gulas Gambas y Setas · Solomillo Escabechado

17 El Caballo de Troya

C/ Correos, 1
Tel.: 983 339 355



Anchoa con Higo y Crema de Queso

MENÚ DE TAPAS

Queso Brie con Membrillo
Queso Roquefort con Nueces y Miel

18 La Criolla

C/ Calixto Fdez. de la Torre, 2
Tel.: 983 330 370



Revuelto de Boletus

MENÚ DE TAPAS

Hojaldre con Queso Pata-Mulo y Anchoa
Magnifico (Lomo, Queso, Chorizo, Calabacin y Tomate Natural)

19 Taberna del Herrero

C/ Calixto Fdez. de la Torre, 4
Tel.: 983 342 310



Huevos Rotos

MENÚ DE TAPAS

Tosta de Gambas · Abuelillo · Castellano
Morcilla de Piñones · Sureño · Langosta del Pisuerga

20 Fortuna 25

C/ Pasión, 13
Tel.: 983 342 046



Tataki de Atún Amarillo al Aroma de Lima

MENÚ DE TAPAS

Empanada Abierta de Jamón Ibérico
Bizcocho de Chocolate Prensado en Brocheta

21 Los Zagales

C/ Pasión, 13
Tel.: 983 351 525



Arzak de Plata

MENÚ DE TAPAS

Piragua · Aroma · Madrid Fusión
Cigala Crujiente

Plaza Mayor y Alrededores

22 Don Claudio

C/ Ferrari, 1
Tel.: 983 350 756



Montadito de Morcón

MENÚ DE TAPAS

Matrimonios · Tostada de Gambas
Buey con Pimientos · Setas con Anchoas · Buey con Queso

23 Casino Círculo de Recreo

C/ Duque de la Victoria, 6
Tel.: 983 339 062



Crujiente "C.R"

MENÚ DE TAPAS

Tarrina de Queso Trufado
Hojaldrillos de Bacalao · Croquetas de Huevo

Descubre las rutas de tapeo
por Valladolid y Provincia en

www.vallatapas.es



DIPUTACIÓN DE VALLADOLID
www.diputaciondevalladolid.es

Visita
la Provincia de
Valladolid

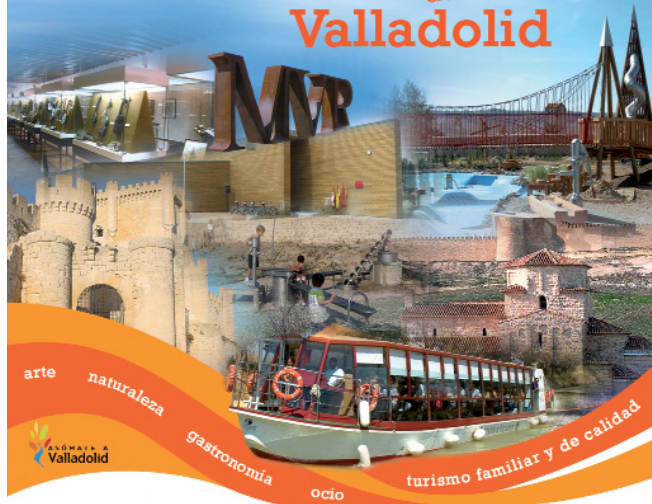

matallana

canal de castilla

VILLA
DEL LIBRO

Centro Etnográfico
Fundación Joaquín Díaz
Diputación de Valladolid

Museo
Provincial
del Vino

6 SENTIDOS
MUSEO DE LA VINOYERÍA · VALLADOLID

VALLE DEL ESGUEVA

MVR
MUSEO DE
VALLADOLID

www.diputaciondevalladolid.es



Paseo de Zorrilla

www.vallatapas.es



El Campo Grande, parque situado en el centro de la ciudad, acondicionado en el año 1877 por el entonces alcalde Miguel Iscar. Jardín romántico que alcanza una extensión de más de 115.000 m², en los cuales, encontramos una rica variedad de fauna y flora, así como decorativos bustos y estatuas dedicadas a personajes ilustres de la ciudad y vistosas fuentes como la de *La Fama* o *la del Cisne*.

En torno a la Plaza Zorrilla, podemos contemplar la estatua en bronce del poeta José Zorrilla, y la Academia de Caballería, edificio de principios del S. XX. En la Plaza Colón, situada en

unos de los márgenes del Campo Grande, se encuentra el monumento a Cristóbal Colón, realizado en principio para destinarlo a la ciudad de La Habana, y que en 1905, recala finalmente en Valladolid. A continuación, a lo largo del Paseo de Filipinos, se sitúa el edificio del Real Colegio de PP. Agustinos Filipinos, de 1759, actual sede del Museo Oriental de Valladolid.

A lo largo del Paseo Zorrilla, también encontraremos multitud de comercios y grandes almacenes, así como zonas de ocio.



1 Noche y Día

Pº Zorrilla, 4
Tel.: 983 354 273



Hojaldre de Bacalao con Pipirada Dulce

MENÚ DE TAPAS

Milhojas de Calabacín · Tortilla de Jamón · Triángulo de Cangrejo
Oreja Rebozada, Revuelto de Champiñón y Jamón...

2 Campogrande

C/ Gregorio Fernández, 1
Tel.: 983 380 896



Pisto con Bacalao sobre Salsa de Chipirones

MENÚ DE TAPAS

Pavo Confitado con Ciruelas · Pisto con Bacalao · Mollejas de Lechazo
Helado de Haba Tonca con Mermelada de Tomate

3 Moka

Pº Zorrilla, 3
Tel.: 983 271 336



Ventresca con Pimientos en Almíbar y Cebolla Caramelizada

MENÚ DE TAPAS

Tapa de Pulpo a la Plancha · Pulpo a la Vinagreta · Sardina Ahumada
Tapa de Langostino con Mahonesa · Tapa de Bonito con Salsa Balsámica

4 La Casa de Andalucía

C/ Capuchinos, 3
Tel.: 983 277 126



Patata Rellena

MENÚ DE TAPAS

Salmorejo
Fritura Malagueña

5 Las Canteras

Pº Zorrilla, 29
Tel.: 983 226 434



Cecina de León

MENÚ DE TAPAS

Lengua Curada
Morcilla de León
Garbanzos Fritos y Callos

6 El Trébol

C/ Turina, 18
Tel.: 983 272 420



Buñuelos de Bacalao en Tempura con Salsa Soja

MENÚ DE TAPAS

Gamba Blanca de Huelva · Bacalao en Semi Pili-Pili
Solomillo de Foie

Paseo de Zorrilla

7 Acapulco

C/ Rosario Pereda, 27
Tel.: 983 156 531



Oreja Rebozada

MENÚ DE TAPAS

Higaditos Encebollados · Chorizo al Vino Verdejo

8 Manolín

Cno. de la Esperanza, 34
Tel.: 983 475 278



Pincho de Lacón con Pimientos

MENÚ DE TAPAS

Raciones y Pinchos Variados

9 La Farola

Cno. de la Esperanza, 18
Tel.: 983 270 744



Manita de Lechazo

MENÚ DE TAPAS

Carpaccio de Morro · Riñones de Lechazo · Bacalao Riojana · Callos
Morcilla de Cornón · Jamón Ibérico con Tomate



Arte Cultura Gastronomía Tradición

Valladolid
Cada día más viva



Ayuntamiento de Valladolid

www.valladolidturismo.com



UNIVERSIDAD Y Plaza CIRCULAR

www.vallatapas.es

La Plaza de la Universidad está presidida por la estatua en bronce de D. Miguel de Cervantes, la propia Universidad, que data del s. XVIII y su fachada principal que constituye la obra civil más importante del barroco vallisoletano.

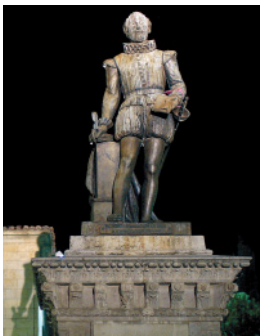

La Catedral, del s. XVII, construida sobre el proyecto de Juan de Herrera, contiene en su interior el destacable Retablo Mayor de Juan de Juni, y en la contigua Colegiata se encuentra instalado el Museo Diocesano y Catedralicio.



La Iglesia de la Antigua, originariamente capilla del Palacio del Conde Ansúrez, conserva restos románicos y el cuerpo del templo fue reemplazado por el gótico del s. XIV. Cercana se encuentra la Iglesia de Las Agustias con obras clave de Juan de Juni en su interior, y enfrente localizamos el Teatro Calderón, sede de la Semana de Cine de Valladolid (SEMINCI).



1 La Central

Pza de la Universidad, 7
983 294 480



Tortilla Rellena de Migas de Bonito

MENÚ DE TAPAS

Tosta de Panceta Ibérica Adobada · Variedades de Tortilla Rellena

2 El Decano

Pza de la Universidad, 7
Tel.: 983 399 394



Croissant Relleno de Jamón, Queso y Bonito

MENÚ DE TAPAS

Baguetes: Pechugas, Chorizo, Bacon · Croissants: Jamón Serrano, Cangrejo · Sandwich Gratinado · Chapata de Lomo · Empanada de Atún

3 La Cárcava

C/ Cascajares, s/n
Tel.: 983 296 747



Brocheta Saljamón (Premio Público 2001)

MENÚ DE TAPAS

Bacalao Espárrago · Morcilla Roquefort · Castellano · Cruceta de Ibérico

4 Restaurante Gabino

C/ Angustias, 3, primera planta
Tel.: 983 140 189



Cecina con Melón Transparente

Este establecimiento solo dispone de servicio de restaurante

5 Universitario 2

C/ Antigua, 8



La Croqueta

6 Venezia

C/ Los Moros, 6



Tallarines de Sepia

MENÚ DE TAPAS

Queso Gorgonzola

7 Fierabrás

C/ Marqués del Duero, 8
Tel.: 983 267 596



Chuletín con Patatas

MENÚ DE TAPAS

Tosta de Gulas con Gambón · Tosta de Queso de Cabra con Mousse de Pato
Tosta de Mollejas con Morcón · Tarta de Queso con Mermelada de Higo

8 El Portón de la Antigua

C/ Marqués del Duero, 8
Tel.: 983 262 068



Lomo a la Olla

MENÚ DE TAPAS

Pimiento Relleno de Bechamel con Jamón Serrano · Seta con Jamón
Gratinado de Alcachofa con Gambas, Mahonesa y Queso · Bocadillo de Rabas

9 Mesón El Empeinado

C/ Marqués del Duero, 5
Tel.: 620 826149



Pincho de Champiñón con Jamón

MENÚ DE TAPAS

Tostada de Gambas · Membrillo con Queso de Cabra y Anchoa
Pincho de Setas

10 Taberna El Escudo

C/ Paraiso, 1
Tel.: 983 263 964



Capricho de Obregón

MENÚ DE TAPAS

Cojonudo · Bacalao con Lasgostino, Pato y Tronco de Solomillo
Queso Camembert a la Plancha con Chocolate y Fresa

11 El Güevo

C/ Paraiso, 2
Tel.: 983 205 824



Pincho de Cecina de León con Cabrales y Aceite de Trufa

MENÚ DE TAPAS

Solomillo al Cava · Pulpo a la Gallega · Chorizo a la Sidra · Caracoles

12 Taberna del Hidalgo

C/ Paraiso, 4
Tel.: 983 291 951



Manzana en Tres Texturas con Foie y Cecina

MENÚ DE TAPAS

Milhojas de Bacalao · Pulpo al Horno · Mollejas de Lechazo confitadas
Rabo Estofado · Leche Frita y Pastel de Arroz

13 Mesón Don Enrique

C/ Paraiso, 9
Tel.: 983 267 827



Tostada de Jamón Ibérico

MENÚ DE TAPAS

Rabo Estofado · Patatas Estrelladas con Jamón
Morcilla de León · Mollejas de Lechazo · Cojonuda

14 Monte Corona

C/ Renedo, 13
Tel.: 983 302 041



El Secreto de las Médulas

MENÚ DE TAPAS

Cocido Maragato · Botillo · Cecina · Pulpo

15 Puerto Chico

C/ Nicasio Pérez, 1
Tel.: 983 208 435



Chipirón a la Romana

MENÚ DE TAPAS

Rabas · Mejillones Gratinados

16 Sidrería Chigre

C/ Cervantes, 9
Tel.: 983 118 045



Tortos de Picadillo al Cabrales

MENÚ DE TAPAS

Rollo de Bonito

17 Las Tres Bellotas

C/ Industrias, 5
Tel.: 983 203 284



Ensalada de Boletus y Pulpo

MENÚ DE TAPAS

Boquerones Fritos · Chipirones · Jamón Ibérico · Cecina

Descubre las rutas de tapeo
por Valladolid y Provincia en

www.vallatapas.es



San Miguel y San Pablo

www.vallatapas.es



La Iglesia de San Miguel y San Julián, dan nombre a esta plaza, enclavada entre calles repletas de casonas y palacios. Muy próxima, se encuentra la noble Plaza de San Pablo, templo donde fue bautizado Felipe II, de impronta herreriana en su interior y fachada de estilo hispano-flamenco. Frente a frente, tenemos el Palacio Real, del s. XVI, donde fijó su residencia

Felipe III a principios del s. XVII, periodo en el que Valladolid fue capital de España. En torno a la Plaza de San Pablo, podemos contemplar el magnífico Palacio de Pimentel, edificio que alberga actualmente a la Diputación Provincial de Valladolid y cuyas habitaciones vieron nacer a Felipe II, el 21 de mayo de 1527. En otra de las calles próximas a la Plaza de San Miguel, se encuentra el Museo de Valladolid, cuyos fondos están compuestos por piezas de Arquitectura y Bellas Artes; ubicado en el Palacio de Fabio Nelli, uno de los mejores exponentes de la arquitectura clasicista vallisoletana del finales del s. XVI.

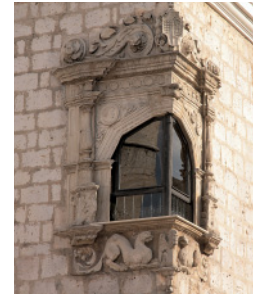

San Miguel y San Pablo



San Miguel y San Pablo

1 El Nogal

C/ Conde Ansuárez, 12-14
Tel.: 983 340 233

Sobadito con Chopito

MENÚ DE TAPAS

Tosta de Revuelto · Naveganta · Montadito de Solomillo Borgoña



2 Jamonería Sarmiento

C/ Conde Ansuárez, 11
Tel.: 983 355 514

Miguelito de Jamón Ibérico

MENÚ DE TAPAS

Jabugoito · Tostada de Morcilla · Pulguitas de Marisco Castellano



3 La Abadía

C/ Guadamacileros, 5
Tel.: 983 330 299

Brocheta Ángela

MENÚ DE TAPAS

Tesoro de Lucía · Goto-Goto · Brocheta de Buey y Verduras · Para ti Lucía



4 **Taberna Pradera**

C/ San Blas, 2
Tel.: 983 334 946



**Bombón de Setas
Gratinadas al Horno**

MENÚ DE TAPAS

Morcilla Guisada con Pasas, Piñones y Miel
Patata Confitada Rellena de Rabo de Buey - Higos Cocidos

5 **Ángela**

C/ Doctor Cazalla, 1
Tel.: 983 350 623



Nubes de Ángela

MENÚ DE TAPAS

Lágrimas de Mar y Tierra - Puentes de Órbigo
Manuscrito de Colón - Caserío de Ángela
Dulce de Lucía

6 **Don Bacalao**

Pza Santa Brígida, 5
Tel.: 983 343 937



I+D+D (Arroz con Gambas)

Pincho de Oro 2008

MENÚ DE TAPAS

Anchoas al Vermut Blanco - Capricho - El Fresco - Zuruyo - Carioca

7 **La Pinta**

C/ Paz, 2
Tel.: 983 188 952



Carpaccio de Solomillo de Buey

MENÚ DE TAPAS

Bocaditos Variados
Tortillas Variadas
Sandwiches · Desayunos





Plaza de España

www.vallatapas.es



Zona de ejemplo de desarrollo decimonónico urbanístico. En la céntrica, Duque de la Victoria, calle que va a desembocar en la Plaza España, cabe destacar algunos edificios como por ejemplo, la Sociedad del Círculo de Recreo, de 1901, y en calles adyacentes, el Pasaje Gutierrez, galería comercial al estilo europeo del 1886.

En la Acera Recoletos, encontramos la Casa Mantilla, (1891), dentro de la corriente ecléctica y su uso del hierro como

material de construcción, la Casa del Príncipe, (1906) como ejemplo de modernismo local. En esta zona, podemos disfrutar de los mercados de calle, instalados en la Plaza de España, o bien del Mercado del Campillo, contemporáneo del Mercado del Val.

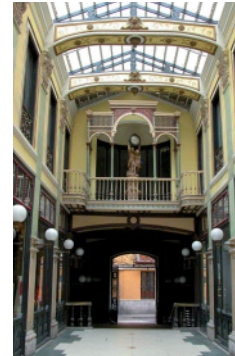

4 Cervantes

C/ Rastro, 6
Tel.: 983 306 138



Arroz con Liebre Deshuesado

MENÚ DE TAPAS

Pimiento Relleno de Setas · Rabo de Toro
Leche Frita · Higos Rellenos con Nueces

Este establecimiento solo dispone de servicio de restaurante

5 María Guerrero

Pza Madrid, 2
Tel.: 983 300 211



Canapé María

MENÚ DE TAPAS

Patatas María Guerrero · Tostada de Gambas
Huevos Rotos

Descubre las rutas de tapeo
por Valladolid y Provincia en

www.vallatapas.es

son sabios

van a elegir un gran vino



GRUPO YLLERA
www.grupoyllera.com

la sabia elección

ZONA PERIFÉRICA

1 La Perla de Castilla

Avda. Ramón Pradera, 15
Valladolid
Tel.: 983 371 828

Mollejas Guisadas con Boletus

MENÚ DE TAPAS

Sardinas Escabechadas
Mollejas Guisadas
con Boletus
Setas con Miel
Guisote Diario



2 El Trovador

C/ Morena, 17 Local 5
Valladolid
Tel.: 983 377 340

Contrastes

MENÚ DE TAPAS

Trufa de Mar
Bacalao al Pil-pil Golden Kiwi
Confit de Ternera de Aliste



ZONA PERIFÉRICA

3 Amador II

C/ Soto, 57
Valladolid
Tel.: 983 265 648

Tosta de Bacalao con Salsa Tártara

MENÚ DE TAPAS

Pulpo a la Gallega
Navajas a la Plancha
Tablas de Marisco



4 Galandum

C/ Mahatma Gandhi, s/n
Valladolid
Tel.: 983 456 138

Carpaccio de Langostinos y Gulas a la Bilbaina

*Este establecimiento solo dispone
de servicio de restaurante*





Ruta Duero-Esqueva

www.vallatapas.es

TUDELA DE DUERO. Localidad situada a 15 Km de la capital, su casco histórico, apretado y laberíntico, está presidido por la Iglesia de la Asunción, levantada en el s. XVI, de maneras góticas, guarda en su interior retablos de artistas de la talla de Gregorio Fernández y Juan de Juni. Son famosos en esta localidad los espárragos y la feria gastronómica dedicada a los mismos.

PORTILLO. Es imprescindible probar en esta localidad, sus célebres **pastas y mantecados** artesanos. También podemos admirar de su patrimonio arquitectónico, (llegó a tener hasta siete iglesias), su Castillo del s. XV, situado en lo alto de la localidad.



LA CISTÉRNIGA. Muy próxima a la capital, en su Cerro de la Calderona, se han encontrado restos arqueológicos de la Edad del Bronce. Está fundada sobre la Cañada Real de Soria. Alberga en su municipio un tramo del Canal del Duero.

MONTEMAYOR DE PILILLA. Zona habitada desde tiempos muy antiguos por **Vacceos y Arevacos**, y posteriormente romanos y de ahí sus numerosos restos arqueológicos. De las Iglesias se conserva la dedicada a **Santa María Magdalena**, cuya imagen primitiva data del año 1500 y la ermita del Santo Cristo.

Ruta Duero-Esgueva



1 **Café Casino Portillo**

C/ Fortaleza, 17
Portillo
Tel.: 983 556 041

**Mondejo a la Plancha
con Pimientos de Padrón**

MENÚ DE TAPAS

Trigueros con Bacon · Carpaccio de Bacalao · Sepia
Pulpo a la Gallega · Calamares · Cecina



2 **Mesón La Martina**

Pza Mayor, 11
Montemayor de Pililla
Tel.: 983 694 392

**Bocata de Calamares
al Estilo Martina**

MENÚ DE TAPAS

Patatas Cocidas con Niscalos y Costillas · Lomo de Bacalao · Revuelto de
Boletus con Piñones · Carne de Buey · Octubre y Noviembre Jornadas de Setas



3 **Duque**

C/ Valladolid, 11
Tudela de Duero

**Tostada de Esparrago de Tudela
Rebozado con Salsa Frutal**

MENÚ DE TAPAS

Brocheta de Sepia y Langostino
Tosta de Boletus Confitados con Langostinos y Salsa Miel · Rollito de
Langostino y Calabacín · Timbal de Flan de Espárragos · Tosta de Cebolla



4 **Hotel Ruta del Duero**

Avda. Los Álamos, s/n (Pol. la Mora)
La Cisterniga
Tel.: 983 403 131

**Bocadito de Bonito
en Pan de Olivas**

MENÚ DE TAPAS

Tosta de Jamón · Bocaditos de Ibéricos · Triángulos de Tortilla



te mereces
un buen Día



El Día de Valladolid

El Príncipe alaba la capacidad

www.eldiadevalladolid.com



Ruta de Tierra de Pinares

www.vallatapas.es

NAVA DEL REY. En esta localidad se encuentra la Iglesia de los Santos Juanes, levantado entre los s. XVI y XVIII, con su preciosa torre, conocida como la "Giralda de Castilla", y en su interior contiene grandes atractivos como la sillería de nogal del coro y la sacristía, realizada por Alberto Churriguera en 1725.



VILLANUEVA DE DUERO. Situada a 18 km de la capital. Dentro del término, todavía se pueden ver las abandonadas ruinas de la que fuera Real Cartuja de Nuestra Señora de Aniago, fundada a principios del siglo XII. Su edificio más relevante es la Iglesia Parroquial de Santa Isabel, construcción mudéjar del siglo XV.

CASTRONUÑO. Esta población arroja a la pequeña joya románica, la ermita del Cristo, en el entorno que ocupaba el desaparecido castillo. Debajo de la ermita, se localiza el Mirador de La Muela, balcón desde el que disfrutar de un revuelto río Duero y a su presencia se debe la existencia del único espacio natural protegido de la provincia: La Reserva Natural de las Riberas de Castroñuno-Vega del Duero.



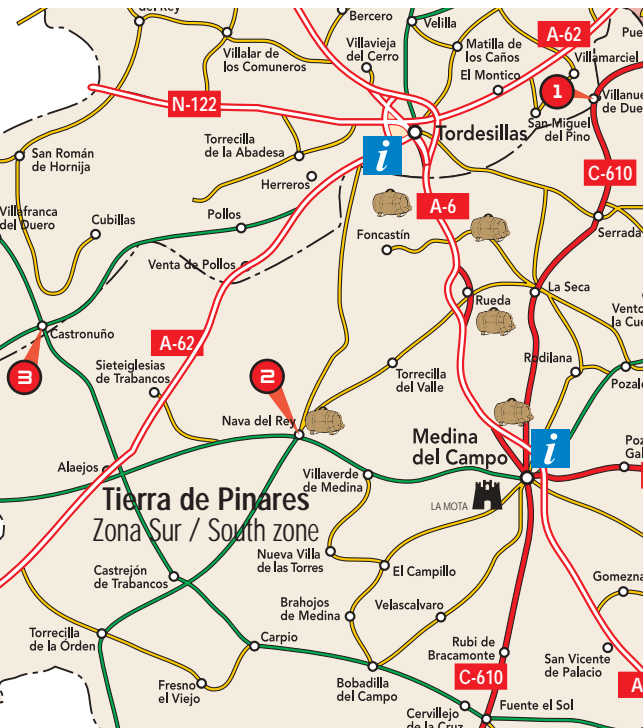

1 Las Tinajas

Urb. las Tinajas, s/n
Villanueva de Duero
Tel.: 983 555 625

Divino de Gelatina de Solterius



2 Bodegón de Nava

C/ González Pisador, 23
Nava del Rey
Tel.: 983 850 341

*Nido de Morcilla (Pincho al Mejor
Establecimiento de la Provincia 2000)*



MENÚ DE TAPAS

Con Mucho Morro · La Tipica Jeta que se da con su consumición · Tigres
Croquetas de la Casa Especiales · Canapés Variados

3 La Malvasía

C/ Cuesta de Vico, 8
Castronuño
Tel.: 983 866 363

Tosta de Secreto Ibérico

MENÚ DE TAPAS

Cazuelita de Tomate y Queso · Tosta de Bacon y Foie · Tosta de Codorniz
Brocheta de Langostinos con Arroz Basmati





Ruta de Torozos

www.vallatapas.es

ZARATÁN. Localidad enclavada dentro de los Montes Torozos y muy próxima a la capital. Su **Iglesia Parroquial de San Pedro Apóstol**, es un edificio del siglo XVII, construida en piedra, sobresale del conjunto monumental. En su interior destaca el Santo Cristo del Amparo, obra del taller de G. Fernández de 1621. En el coro podemos encontrar un órgano gótico. La **Ermita de Santa María de la Cruz**, hoy desaparecida, antigua parroquia que conserva en la fachada de la vivienda un escudo episcopal y un ventanal con arco conopial.

MUCIENTES. Su iglesia parroquial de **San Pedro**, edificio gótico del s. XVI, posee como pieza más valiosa una cruz procesional gótica de plata. También es interesante visitar la **Bodega-Aula de Interpretación**, ubicada en la localidad y cuyo objetivo es la difusión de la tradición del vino.



CASTRONUEVO DE ESGUEVA. La existencia sobre el río Esgueva del **punto romano**, da testimonio del poblamiento antiguo de la localidad y el valle que la acoge. Sobresale el templo de Santa María, levantado entre los s. XV y XVII.



VILLANUBLA. Situada al borde de los Montes Torozos, tierra fronteriza durante cierto periodo de la Reconquista. En el s. XV, tiene lugar la fundación de uno de los lugares emblemáticos de Villanubla, el **Convento de los Ángeles**, convento agustino, de bastante relevancia en aquella época de prosperidad que vivía la provincia y en el s. XVI, se edifican la Iglesia, la Casa de la Inquisición y la Ermita del Cristo del Humilladero.

ruta de Torozos

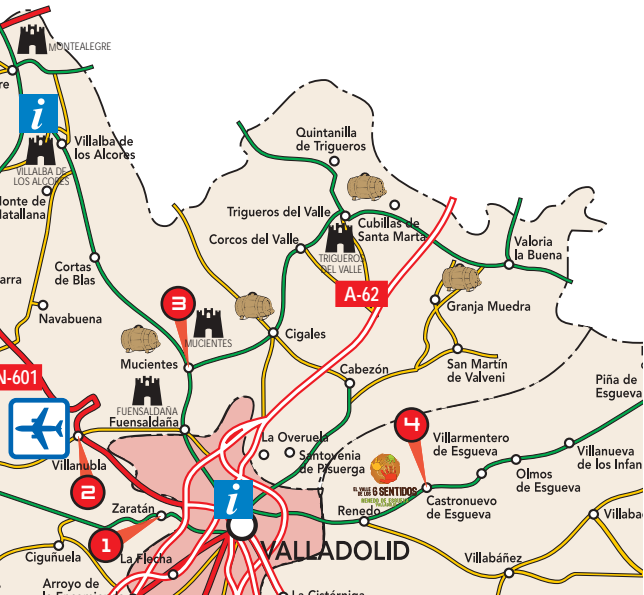

1

El Castillo

Cno. Viejo de Zaratán, s/n
Zaratán
Tel.: 983 334 224

Tosta de Mollejas con Boletus

MENÚ DE TAPAS

Pulpo con Pimentón · Bacalao Ahumado con Tomate · Anchoa con Pimiento Asado



2

Villa Paramesa

C/ Cuatrocalle, 2
Villanueva
Tel.: 983 560 387

Capuchino de Lentejas y Bacalao con Pedro Ximénez

MENÚ DE TAPAS

Croqueta de Bacalao · Fiambré de Lechazo · Canelón de conejo
Pulpo con Crema de Patata · Canutillo con Nata · Leche Tostada



3

Las Lanchas

Ctra. Valladolid-Mucientes
Mucientes
Tel.: 983 587 708

Chuletilla al Sarmiento

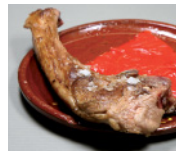

4 Bodega Valle Esgueva

C/ Viñas, s/n
Castro nuevo de Esgueva
Tel.: 983 506 074



Croquetas del Valle

MENÚ DE TAPAS

Rollito del Frontón

Barco del Esgueva

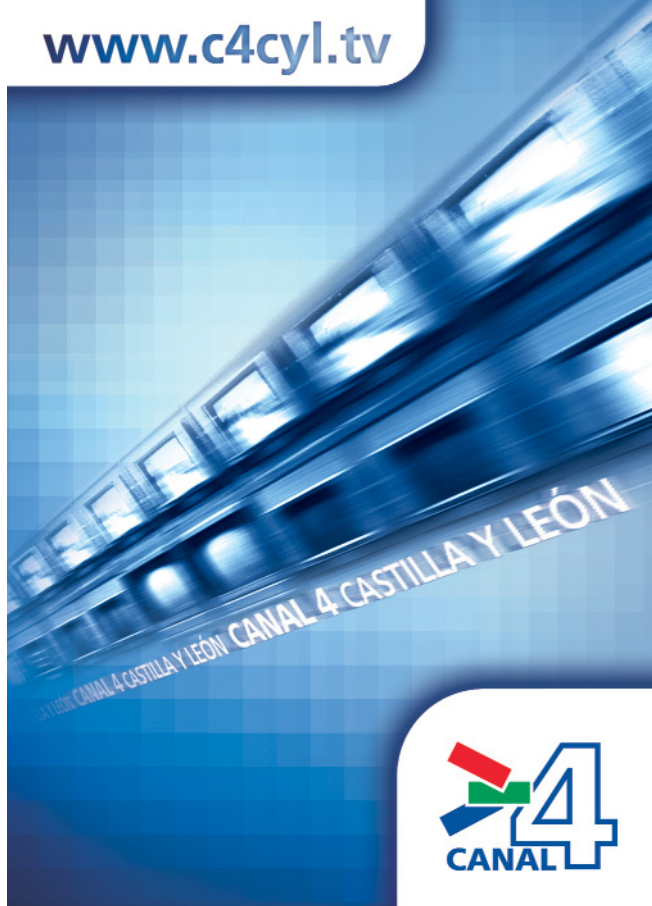

4 CASTILLA Y LEÓN CANAL 4 CASTILLA Y LEÓN





DORMIR EN VALLADOLID

DORMIR EN VALLADOLID

Plaza Mayor y alrededores

HOTEL IMPERIAL

Peso, 4
Tel. 983 330 300
Valladolid

HOTEL ROMA

Heroes del Alcazar de Toledo, 8
Tel. 983 354666
Valladolid

HOTEL EL NOGAL

Conde Ansurez, 12-14
Tel. 983 340 333
Valladolid

Paseo de Zorrilla

HOTEL SILKEN JUAN DE AUSTRIA

Pº Zorrilla, 108
Tel. 983 457 475
Valladolid

MELIA RECOLETOS BOUTIQUE HOTEL

Acera Recoletos, 13
Tel. 983 216 200
Valladolid

HOTEL NOVOTEL VALLADOLID

Doctor Sanchez Villares, 6
Tel. 983 459 595
Valladolid

HOTEL VINCCI FRONTAURA

Pº Zorrilla, 332-334
Tel. 983 247 540
Valladolid

HOTEL KRIS PARQUE

García Morato, 17
Tel. 983 220 000
Valladolid

san miguel

HOTEL OLID MELIA

Pza. San Miguel, 10
Tel. 983 357 200
Valladolid

Plaza de España

HOTEL FELIPE IV

Gamazo, 16
Tel. 983 307 000
Valladolid

HOTEL LASA

Acera Recoletos, 31
Tel. 983 390 255
Valladolid

HOTEL MOZART

Menendez Pelayo, 7
Tel. 983 297 777
Valladolid

HOTEL AMADEUS

Montero Calvo, 16-18
Tel. 983 219 444
Valladolid

universidad y Plaza circular

HOTEL SAN CRISTOBAL

Crta Soria, Km 5,5
Tel. 983 401 000
La Cistérniga

HOTEL CATEDRAL

Nuñez de Arce, 11
Tel. 983 298 811
Valladolid

HOTEL ATRIO

Nuñez de Arce, 5
Tel. 983 150 050
Valladolid

HOTEL RUTA DEL DUERO

Avda Los Alamos, s/n
Tel. 983 403 131
La Cistérniga

Zona Feria de Muestras

HOTEL NH CIUDAD DE VALLADOLID

Avda Ramón Pradera, 10-12
Tel. 983 351 111
Valladolid

HOTEL NH BALAGO

Mieses, 28
Tel. 983 363 880
Valladolid

Otras zonas

APARTAHOTEL TRYP SOFIA PARQUESOL

Hernando de Acuña, 35
Tel. 983 372 893
Valladolid

HOTEL LA VEGA

Avda Salamanca, km 131
Tel. 983 407 100
Arroyo de la Encamienda

HOTEL IBIS

Avda. del Euro, 1 Centrolid Ronda Norte
Tel. 983 362 111
Valladolid

HOTEL CONDE ANSUREZ

Avda Gijón, 100
Tel. 983 015 500
Valladolid

HOTEL AC PALACIO DE STA. ANA

Santa Ana, 2
Tel. 983 409 920
Arroyo de la Encamienda

HOTEL EL JARDÍN DE LA ABADIA

San José, 3
Tel. 983 409 916
Arroyo de la Encamienda

DORMIR EN VALLADOLID

PROVINCIA

HOTEL LA MOTA

Fernando el Católico, 4
Tel. 983 800 450
Medina del Campo

HOTEL LOS TOREROS

Avda Valladolid, 26
Tel. 983 771 900
Tordesillas

HOTEL MADRILEÑO

Crtra Adanero-Gijón, km 267
Tel. 983 751 039
Mayorga de Campos

HOTEL EL MONTICO

Crta Burgos-Portugal, km 147
Tel. 983 028 200
Tordesillas

HOTEL LA TORRE

Crta Madrid- Coruña, km 196
Tel. 983 788 047
Vega de Valdetronco

HOTEL RIBERA DEL DUERO

Avda Escalona, 17
Tel. 983 873 111
Peñafiel

HOTEL-BALNEARIO PALACIO DE LAS SALINAS

Crta de las Salinas, km 4
Tel. 983 804 450
Medina del Campo

HOTEL FUENTE DE LA ACEÑA

Camino del Molino, s/n
Tel. 983 680 910
Quintanilla de Onésimo

HOTEL BALNEARIO VILLA DE OLMEDO

Pago de Sancti Spiritus
Tel. 983 600 237
Olmedo

HOTEL VILLA DE FERIAS

Crta. Madrid-Coruña, km 157
Tel. 983 802 700
Medina del Campo

HOTEL ARZUAGA

Crta. Nacional 122, km 325
Tel. 983 687 004
Quintanilla de Onésimo

HOTEL TORRE DE SALA

Valdehuentos, Ctra. Burgos-Portugal
Tel. 983 795 952
Tordesillas

www.vallatapas.es

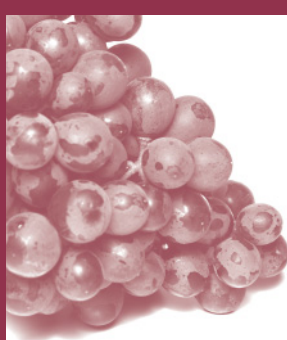

*el buen tapeo
en buena compañía*



BODEGAS
HIJOS DE FELIX SALAS





Hostelería de Valladolid

ASOCIACIÓN PROVINCIAL DE EMPRESARIOS

www.vallatapas.es

quadro4

Patrocinan

GRUPO YLLERA



BODEGAS
HIJOS DE FELIX SALAS

Colaboran



Ayuntamiento de Valladolid



El Día de Valladolid



DIPUTACIÓN DE VALLADOLID